David
REMAZEILLES

Mise en tourisme
des parcours de randonnée

Gironde TOURISME

BILAN 2017 – RANDONNEE

LA VALORISATION DU PATRIMOINE VIA LA RANDONNEE

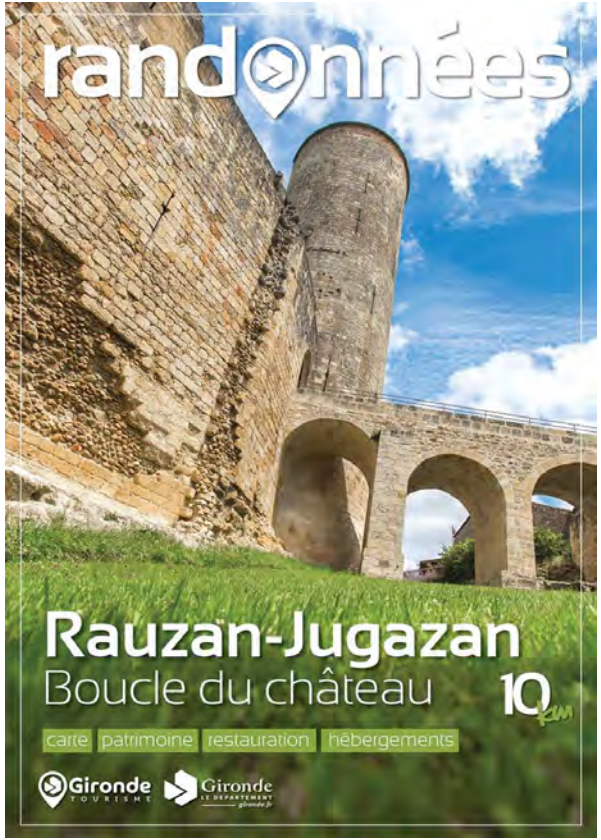

20 documents supplémentaires

Boucle de Cussac-fort-Médoc
Boucle de Soulac-sur-Mer
Ville de Pauillac
Boucle de Jau-Dignac-Loirac
Arès, boucles de Quinconces
Boucle de Lanton
Andernos-les-Bains
Boucle de Moron
2 Boucles de Blaye
Boucle de Civrac-de-Blaye, Saint Savin
Boucle de Porchères
Boucle de Rauzan, Jugazan
Boucle de Castelmoron-d'Albret
Boucle de Fontet
Boucle de Saint-Quentin-de-Caplong
Boucle de La Réole
Boucle de Podensac
Boucle de Barsac
Boucle d'Uzeste
Boucle de Rions

Gironde TOURISME

BILAN 2017 – RANDONNEE

UNE NOUVELLE MISE EN PAGE. UN AFFICHAGE SUR GOOGLE MAP GRACE AU QR CODE.

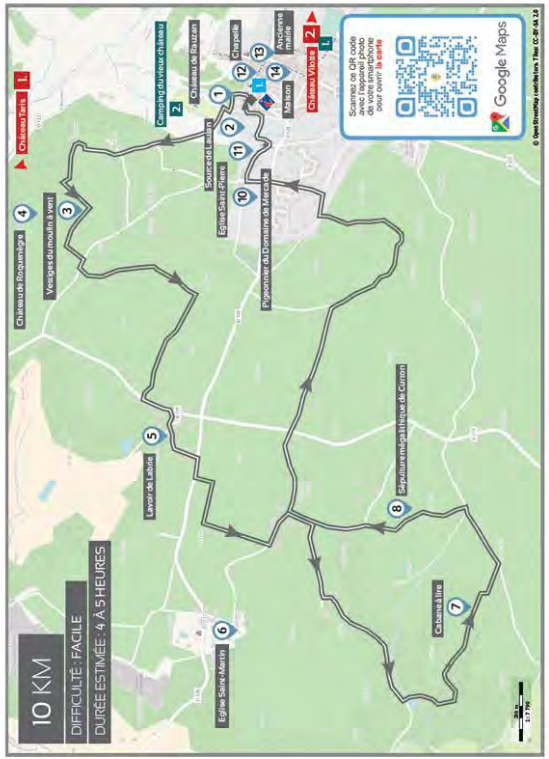

Rauzan fait ensuite l'objet d'un procès entre le roi d'Angleterre Henri IV (1367-1413) et Jeanne d'Armagnac, arrière-petite-fille de Louis IX roi de France et épouse de Guillaume-Amanieu de Madaillan (1375-1414), dernier représentant mâle de cette branche, dont elle n'a eu qu'une fille, Agnès, morte jeune. À la mort de son époux, elle n'obtient le droit de se remarier avec un Français qu'à la condition d'abandonner le château de Rauzan.

Rauzan est ensuite propriété de Bernard Angevin (1437-1480), qui est tantôt partisan du roi de France, tantôt du roi d'Angleterre, selon ses intérêts du moment. À la fin de la guerre de Cent Ans, il se range du côté de la couronne de France, en conservant tous ses possessions. Il est le commanditaire de tous les aménagements du château, transformant le château fort en résidence plus confortable. Enfin le château passe aux mains des Durfort de Duras qui l'abandonnent petit à petit.
En 1819, les Chastellux, achètent les ruines. En 1900, le château devient bien communal, c'est toujours le cas aujourd'hui.

Pour les cinéphiles, en 1942, le château de Rauzan sert de décor au tournage du film *Le Baron Fantôme*, conte fantastique, du réalisateur **Serge de Poligny** dont les dialogues sont signé **Jean Cocteau** et les costumes de **Christian Dior**. Le film sera diffusé en 1943.

Château de Rauzan © David Remaud

1 Le château

12, Rue de la Chapelle
Château Classé Monument Historique
Mur d'enceinte de la basse-cour Inscrit à l'Inventaire Supplémentaire des Monuments Historiques

MONUMENT HISTORIQUE

Dominant la Lansade et le village, non loin de l'église paroissiale, le château de Rauzan, l'une des plus importantes forteresses de la Gironde, a été construit en **plusieurs étapes** par Guilhem-Raymond de Gensac et son gendre Guilhem-Amanieu de Madaillan, dans les années 1310-1350.

Il a été ensuite complété par les Angevin au XVe siècle et par les Durfort au XVIe siècle. La forteresse, construite sur une plate-forme ovale, est entourée de murailles étayées par de puissants contreforts.

On y accède par un pont interrompu autrefois en son milieu par une barbacane, aujourd'hui disparue. L'enceinte, remaniée à plusieurs reprises, flanquée à l'origine de trois tours carrées, est percée d'archères en croix pattée abritées par de grandes niches.

L'élément le plus spectaculaire est le donjon qui domine le pont et la porte d'entrée au sud. Tour purement défensive, elle est pourvue d'archères en croix pattée et possède quatre étages dont deux sont voûtés et desservis par une vis. A son revers se trouve le logis, de forme trapézoïdale, dont les murs sont percés de grandes fenêtres à croisées du XVIe siècle.

On reconnaît par endroits d'anciennes baies gothiques obstruées qui correspondent à l'état du logis au XIVe siècle : au premier étage, une grande fenêtre trilobée sous arc brisé, au second une fenêtre géminée à trilobes.

Randonnées • www.gironde-tourisme.fr • 5

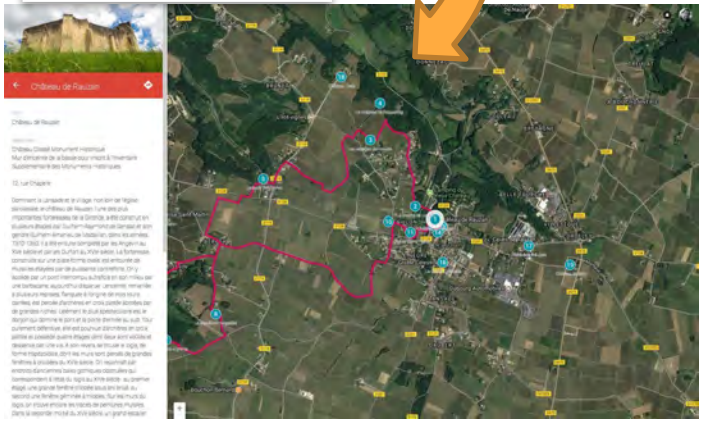

BILAN 2017 – RANDONNEE

ACCUEIL PRESSE MAGAZINE BALADE EN FRANCE

Reportage de 5 jours sur les 3 voies de Saint-Jacques-de-Compostelle : littorale, Tours et Vezelay. Couverture du numéro de janvier-février 2018
Dossier de 14 pages.

CLUSTER TOURISME DE PLEINE NATURE

Participation financière de Gironde Tourisme à une enquête sur la randonnée sur les marchés **français**, **allemand** et hollandais. Panel de 800 touristes ayant séjourné en France pour des vacances liées à la randonnée + entretiens qualitatifs.

Gironde TOURISME

FILIERE RANDONNEE

AXE 2

Mise à disposition des livrets de valorisation des randonnées
Téléchargeables gratuitement par les clients sur le site de Gironde Tourisme
Distribution aux offices de tourisme concerné de 500 exemplaires de chaque parcours lors de la Bourse aux dépliants (impression : imprimerie départementale), et mise à disposition de 500 exemplaires à l'Office de Tourisme et des Congrès de Bordeaux Métropole pour favoriser le renseignement sur le Département

ACTIONS RENOUVELÉES

Création de 10 documents de valorisation des boucles
1500€
Réunions de travail avec la cellule PDIPR
Partenariat avec le magazine Balade en France : thème 2018, l'Estuaire de la Gironde
5000€

Gironde TOURISME

FILIERE RANDONNEE

AXE 2

ZOOM SUR

ÉDITIONS SUD OUEST

Partenariat avec les Editions Sud Ouest

Mise en vente d'un livre (tome1) reprenant 12 balades créées par le pôle itinérance – 10€

Mise en avant toutes les deux semaine d'une balade dans le supplément Sud Ouest

TABLE DES MATIÈRES

Plassac
Boucle des coteaux 3
Saint-André-de-Cubzac
Boucle de Montalon 15
Lacanau
Boucle de Cousseau 25
Saint-Seurin-de-Cadourne
Boucle des marais.....31
Arcachon
Boucle de la Ville d'Hiver 39
Cadillac
Boucle de la bastide 55
La Sauve
Boucle de la Sauve-Majeure 65
Fronsac
Boucle du Tertre 75
Saint-Laurent-des-Combes
Boucle des combes 81
Grignols
Boucle d'Auzac.....85
Castelmoron-d'Albret
Boucle d'Albret.....91
Saint-Symphorien
Boucle de Mauriac.....103

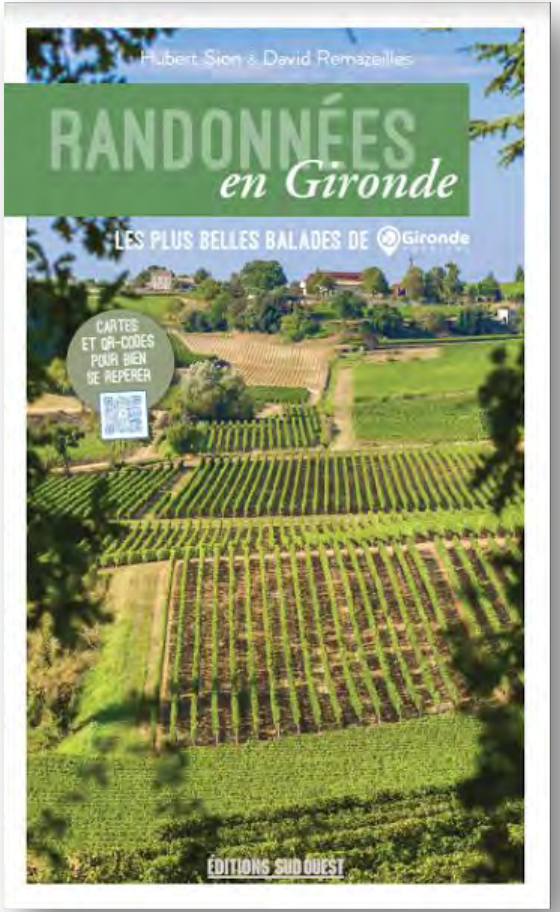

Gironde TOURISME

FILIERE RANDONNEE

AXE 2

ZOOM SUR

FFRandonnée
les chemins, une richesse partagée
Gironde

1500€

Partenariat avec la Fédération Française de Randonnée - Comité Gironde

Travail commun de valorisation des GR et mise en avant des Balades à Roulettes

http://www.gironde-tourisme.fr/espace-pro

filieres-et-destinations Balades et randonnées Fédération Française rando

Gironde TOURISME

FILIERE RANDONNEE

AXE 2

Mise en avant de la randonnée, les 9 et 10 juin pour le mois de la balade en Gironde.

Mois de la
BALADE
en
GIRONDE

Gironde TOURISME

300€

ZOOM SUR

La création de l'itinéraire pédestre SOULAC – ROCAMADOUR

Les départements du LOT, DORDOGNE, LOT ET GARONNE et GIRONDE sont en train de créer un Comité d'itinéraire sur le modèle des parcours vélo.

En Gironde, le tracé pourra reprendre :

- Depuis Bordeaux, le parcour Bastides et Abbayes en Entre-deux-Mers
- De Lamarque à Bordeaux, le tracé de la voie de Saint-Jacques-de-Compostelle (voie de Tours)

Un projet de GR de Pays est à l'étude le long de l'estuaire piloté par la cellule PDIPR du département en collaboration avec la FF Randonnée Gironde.

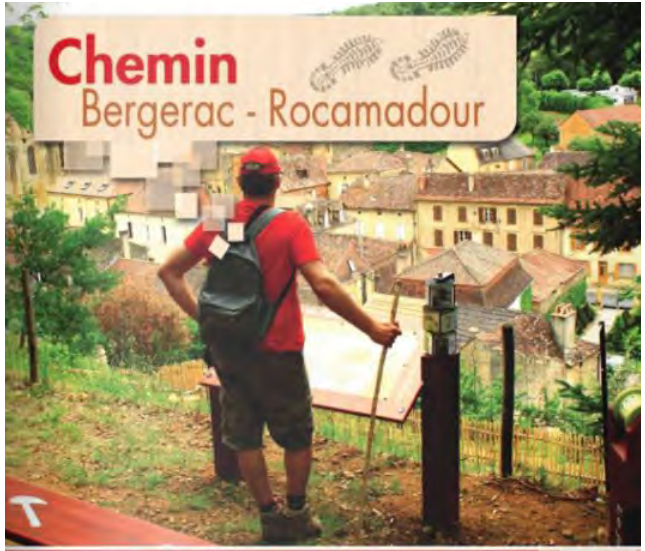

Brochure existante de valorisation de BERGERAC - ROCAMADOUR